



RESUMEN **BOLETÍN DE PRONÓSTICO HIDROLÓGICO**



senamhi
SERVICIO NACIONAL DE METEOROLOGÍA E HIDROLOGÍA

DEL 07 AL 22 AGOSTO DE 2024



Unidad de Análisis y Pronósticos Hidrológicos

Senamhi, Miércoles 07 de agosto de 2024



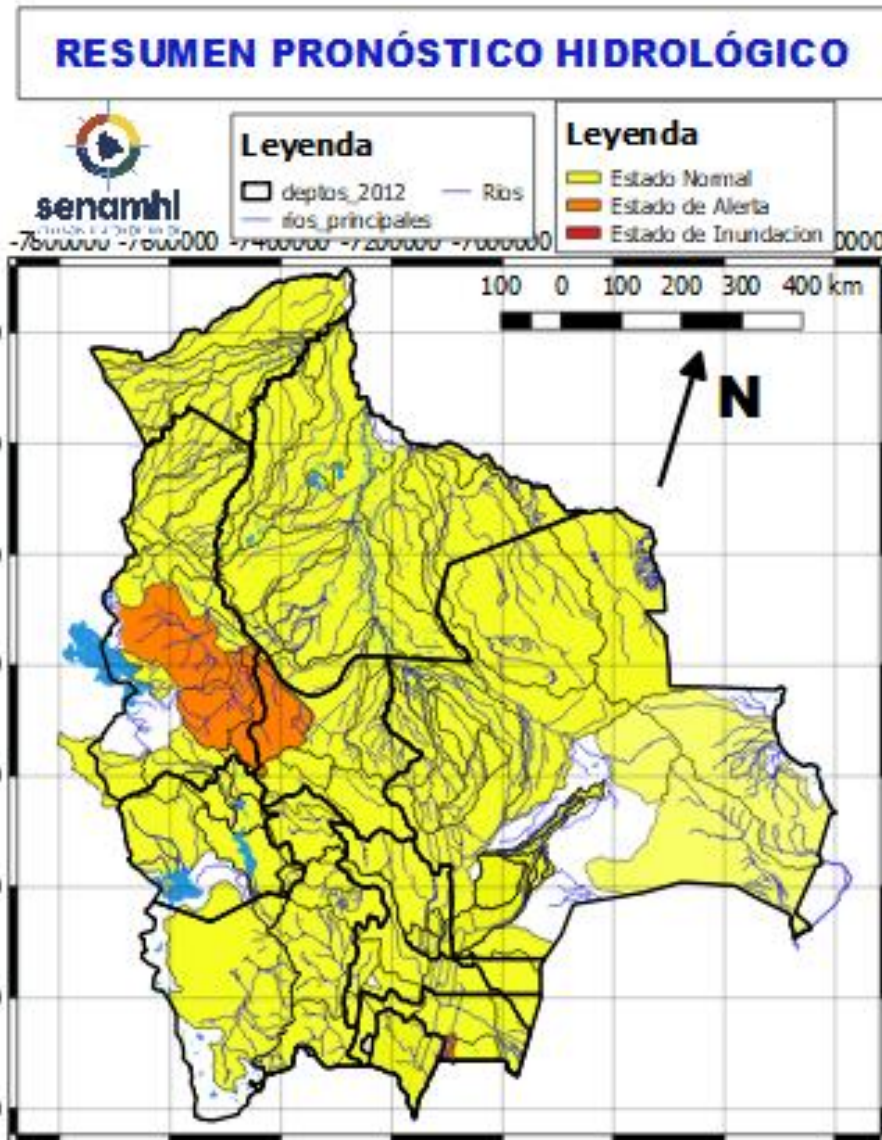

Estado Normal

Estado de Alerta

Estado de Inundación

- Ascensos sin riesgos del 07 al 10, 12 al 15 y 20 al 22 agosto en: Cochabamba, La Paz, Santa Cruz, Beni, Pando, Chuquisaca el desarrollo se encuentra en las que siguen.
- Poca Variabilidad y descensos en Cuencas y Ríos de los Departamentos de: Tarija, Potosí, Oruro, Beni (este), Pando (este) del 07 al 20 agosto.

NOTA:

- Cualquier cambio se dará a conocer en el tiempo más prudente posible.
- La delimitación es a nivel de Sub-Cuencas

RESUMEN DEL BOLETÍN DE PRONÓSTICO HIDROLÓGICO

Probables Ascensos SIN desbordes: 12 al 14 y 17 al 20/08/2024



| 12 al 14 y 20 al 22 AGOSTO | | Obs. | |
|----------------------------|------------------------|----------------|--|
| CHUQUISACA | | | |
| RIO | MUNICIPIO | Ascensos leves | |
| Quirpirchaca | Sucre | | |
| | y poblados cercanos | | |
| Chico | Chuqui Chuqui | | |
| | Poblaciones cercanas | | |
| Ravelo | Ravelo | | |
| | y comunidades cercanas | | |
| Potolo | Potolo | | |
| | y comunidades cercanas | | |
| Cachimayu | Chaunaca | | |
| | y comunidades cercanas | | |
| 12 al 14 y 20 al 22 AGOSTO | | Ascensos leves | |
| CHUQUISACA | | | |
| RIO | MUNICIPIO | | |
| Chinimayu | Palca Grande | | |
| | Cueva Pampa | | |
| | Camargo | | |
| | Comunidades cercanas | | |
| Achuma | Villa Abecia | | |
| | y poblados cercanos | | |

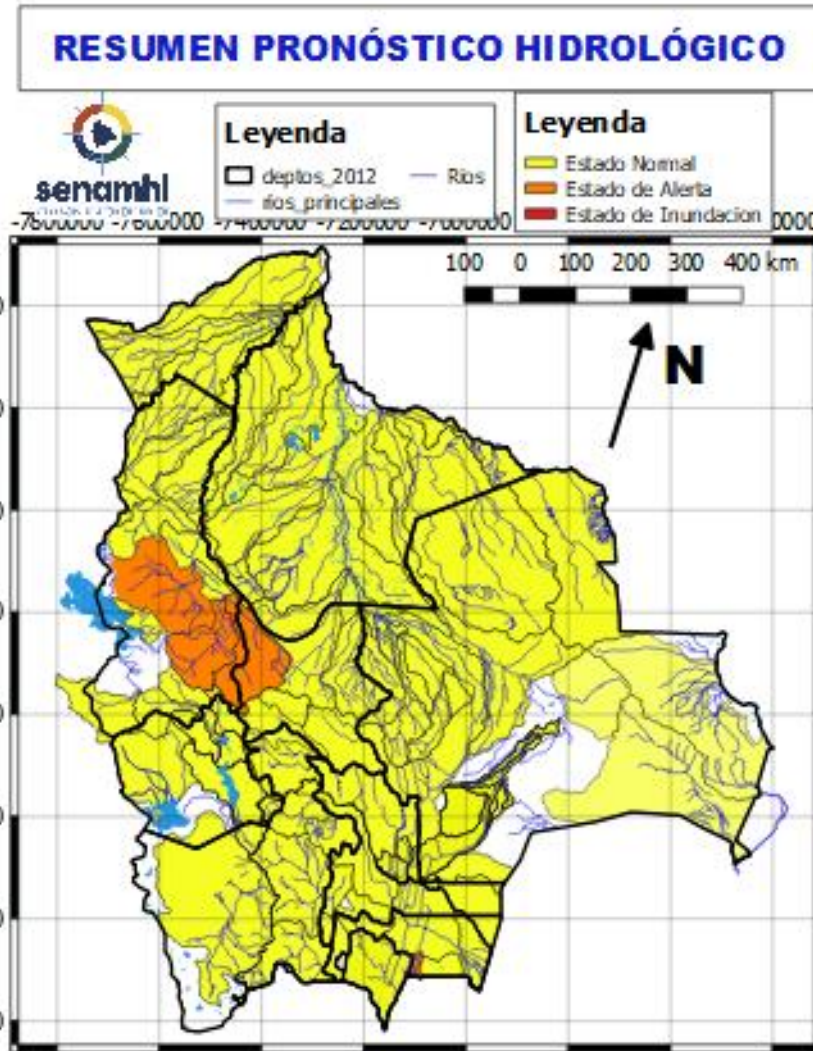

| 12 al 14 y 20 al 22 AGOSTO | | Obs. | |
|----------------------------|------------------------|----------|----------|
| POTOSÍ | | | |
| RIO | MUNICIPIO | Ascensos | |
| Chayanta | Yusfaya | | |
| | y Comunidades cercanas | | |
| San Pedro | Paucachi | | |
| | y Comunidades cercanas | | |
| 12 al 14 y 20 al 22 AGOSTO | | | Ascensos |
| Potolo | Potolo | | |
| | y Comunidades cercanas | | |
| | Tarapaya | | |
| Alto Pilcomayo | Yocalla | | |
| | y Comunidades cercanas | | |

| 07 al 10 AGOSTO | | Ascensos leves |
|-------------------|-------------------------|----------------|
| SANTA CRUZ | | |
| RIO | MUNICIPIO | |
| Pirai | Santa Rosa del Sara | |
| | Santa Cruz de la Sierra | |
| | Samaipata | |
| | La Guardia | |
| | El Torno | |
| | Porongo | |
| | Warnes | |
| | Montero | |
| | San Pedro | |
| | Cuatro Ojos | |
| Mizque | Comarapa | |
| | Saipina | |
| | Y Comunidades cercanas | |
| 07 al 10 AGOSTO | | Ascensos |
| RIO | MUNICIPIO | |
| San Pablo | Nueva Ascención | |
| | San Pablo | |
| | Y Comunidades cercanas | |
| 07 al 10 AGOSTO | | Ascensos leves |
| SANTA CRUZ | | |
| RIO | MUNICIPIO | |
| Grande | Abapó | |
| | Juntas | |
| | Cabezas | |
| 07 al 10 AGOSTO | | |
| Grande | Pailón | |
| | Cuatro Cañadas | |
| | Okinawa | |
| | San Julian | |
| | Y poblaciones cercanas | |

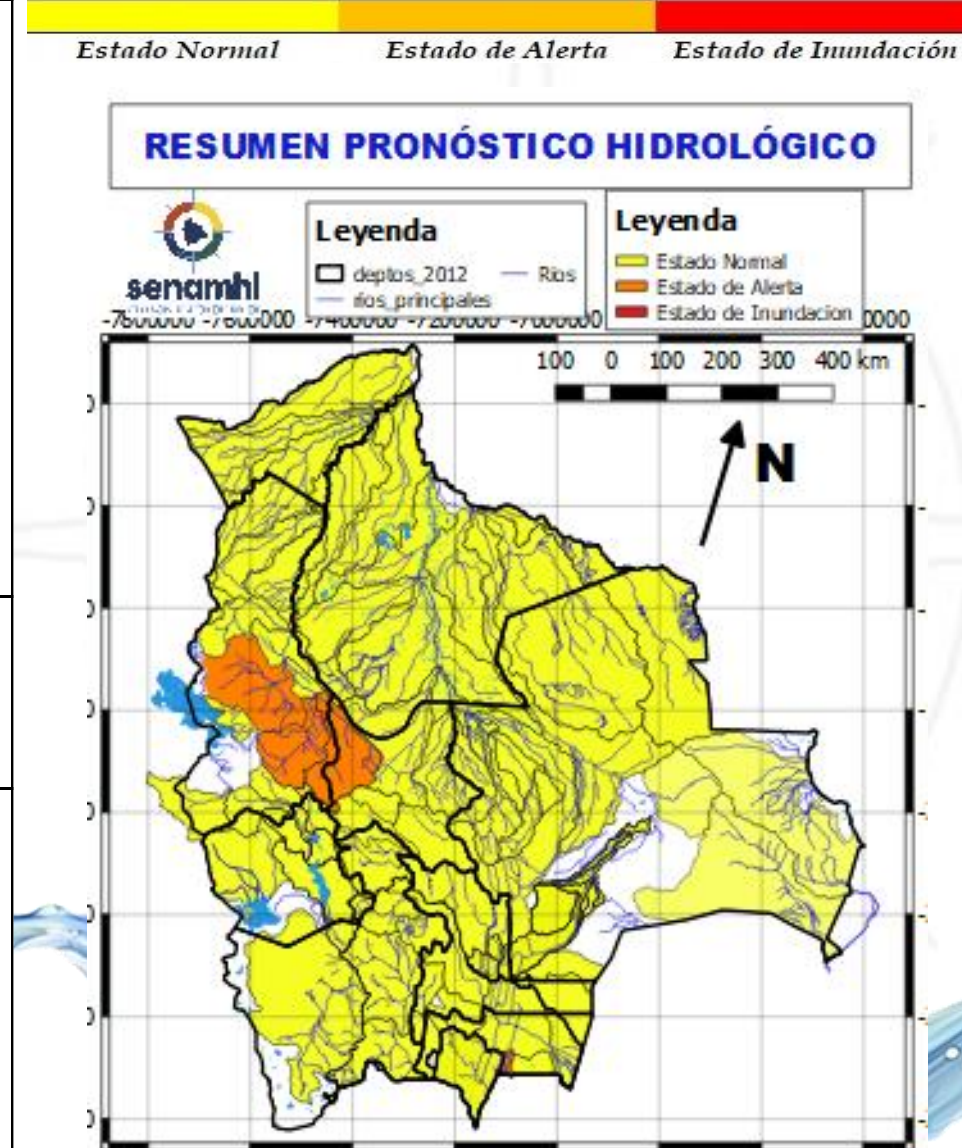

| 07 al 10 AGOSTO | | Obs. |
|-------------------|-------------------------|----------------|
| SANTA CRUZ | | |
| RIO | MUNICIPIO | Ascensos leves |
| Ichilo | San Juan Campo Victoria | |
| | Yuracare Mojeño | |
| | San Germán | |
| | Avaróa Molle | |
| | Villa Rosario | |
| | Barranca General Román | |
| | Y Comunidades cercanas | |
| Yapacaní | Los Pozos | |
| | Carumá | |
| | Yuras | |
| | Marabol | |
| | Mairana | |
| | Quirusillas | |
| | Trigal | |
| | Yapacani-Disperso | |
| | Pampa Grande | |
| | Yapacani | |
| Surutu | San Juan de Yapacaní | |
| | Yapacaní disperso | |
| | Y Comunidades cercanas | |
| | Buena Vista | |
| | San Carlos | |
| | Y Comunidades cercanas | |

RESUMEN DEL BOLETÍN DE PRONÓSTICO HIDROLÓGICO

Probables Ascensos SIN desbordes: 05 al 11 y 12 al 14/08/2024



| 07 al 10 AGOSTO | | Ascensos leves |
|------------------------|-------------------------|-----------------------|
| SANTA CRUZ | | |
| Parapeti | Camiri | |
| | Cuevo | |
| | cuenca baja | |
| Y Comunidades cercanas | | |
| SANTA CRUZ | | Ascensos |
| 07 al 10 AGOSTO | | |
| RIO | MUNICIPIO | |
| Curichi Grande | Candelaria | |
| | San Fernando | |
| | San Matias | |
| | Y Comunidades cercanas | |
| Cáceres | Puerto Suarez | |
| | Puerto Quijarro | |
| | Corumba | |
| | Y Comunidades cercanas | |
| Tucabaca | Roboré | |
| | El Carmen Rivero Torrez | |
| | Y Comunidades cercanas | |

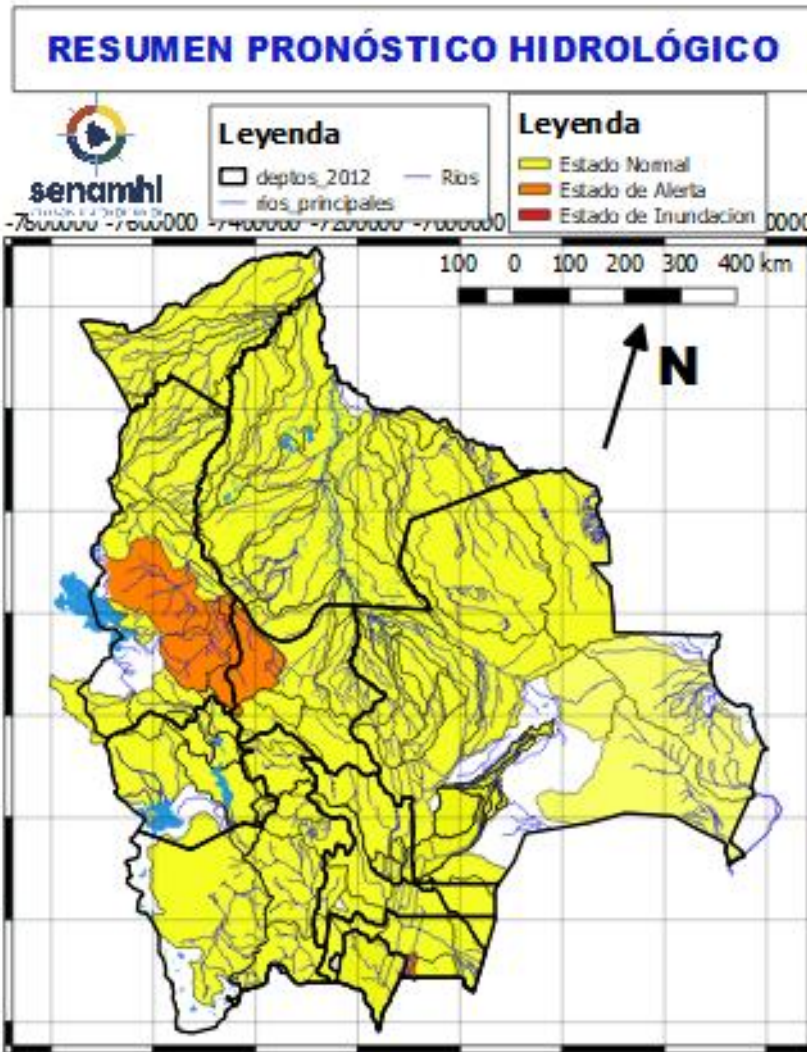

| 08 al 10 y 12 al 14 AGOSTO | | Ascensos MUY leves |
|-----------------------------------|-------------------------------|---------------------------|
| BENI | | |
| RIO | MUNICIPIO | |
| Sécore | Comunidades cercanas | |
| Isiboro | Gundonovia | |
| | Y Comunidades cercanas | |
| Hondo | Carretera Yucumo-Rurrenabaque | |
| | Y Comunidades cercanas | |
| Maniqui | San Borja | |
| | Cosincho | |
| | Y Comunidades cercanas | |
| Tijamuchi | San Lorenzo de Moxos | |
| | Y Comunidades cercanas | |
| Apere | El Perú | |
| | San Borjita | |
| | Y Comunidades cercanas | |
| San Pablo | San Pablo | |
| | Y Comunidades cercanas | |

RESUMEN DEL BOLETÍN DE PRONÓSTICO HIDROLÓGICO

Probables Ascensos SIN desbordes: 07 al 10 y 12 al 15/08/2024



| 07 al 10 y 12 al 15 AGOSTO | |
|----------------------------|--------------------------|
| COCHABAMBA | |
| RIO | MUNICIPIO |
| Chapare | Villa Tunari |
| | Chocolatal, Cristal Mayu |
| | Paractí |
| | Colomi |
| | Corani, Ichicollo |
| | Puerto San Pedro |
| | Shinahota |
| Y Comunidades cercanas | |
| 07 al 10 y 12 al 15 AGOSTO | |
| COCHABAMBA | |
| RIO | MUNICIPIO |
| Venticuatro | Nueva Alianza |
| | Villa Jordán |
| | Y Comunidades cercanas |
| Chipiriri | Puerto san Francisco |
| | Y Comunidades cercanas |
| Eterazama | San Miguel de Isiboro |
| | Y Comunidades cercanas |
| Ichóa | Ichóa |
| | San Ramoncito |
| | Y Comunidades cercanas |
| Isiboro | San Ignacio |
| | Gundonovia |
| | San Miguelito de Isiboro |
| | Puerto san Francisco |
| | Y Comunidades cercanas |

Posibles Heladas y/o Nieve del 08 al 09 agosto sobre la cuencas del Chapare

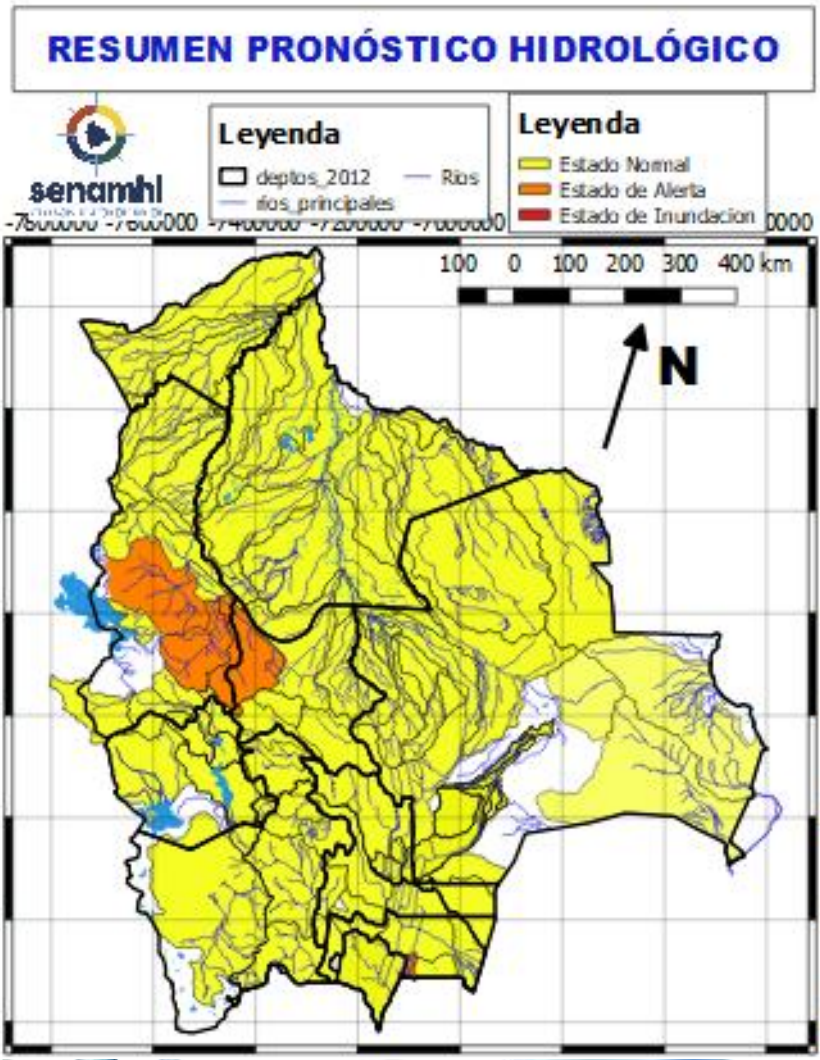

| 07 al 10 y 12 al 15 AGOSTO | | |
|----------------------------|------------------------|-----------------------------------|
| COCHABAMBA | | |
| RIO | MUNICIPIO | Obs. |
| Chimoré | Chimoré | Ascensos repentinos sin desbordes |
| | Ayopaya | |
| | Puerto Aurora | |
| Ivirgarzama | Ivirgarzama | |
| | Y Comunidades cercanas | |
| Magareño | Ivirgarzama | |
| Sajta | Comunidades cercanas | |
| Ichilo | Puerto Villarroel | |
| | Puerto Grethel | |
| | Entre Rios, Bulu Bulu | |
| | Y Comunidades cercanas | |

RESUMEN DEL BOLETÍN DE PRONÓSTICO HIDROLÓGICO

Probables Ascensos SIN desbordes: 07 al 10 y 12 al 15/08/2024



| 07 al 10 y 12 al 14 AGOSTO | | |
|-------------------------------|------------------------------------|----------|
| COCHABAMBA | | |
| RIO | MUNICIPIO | Obs. |
| Rocha y afluentes secundarios | Sacaba | Ascensos |
| | Colcapirua | |
| | Tiquipaya | |
| | Vinto | |
| | Quillacollo Y poblados cercanos | |
| 07 al 10 y 12 al 14 AGOSTO | | |
| COCHABAMBA | | |
| RIO | MUNICIPIO | Obs. |
| Caine | Sacabamba | Ascensos |
| | Vila Vila | |
| | San Vicente | |
| | Y poblaciones cercanas | |
| Tapacari | Capinota | |
| | Y Comunidades cercanas | |
| Arque | Arque | |
| | Bolivar | |
| | Capinota | |
| Chaky Mayu | Arbieto | |
| | Y Comunidades cercanas | |

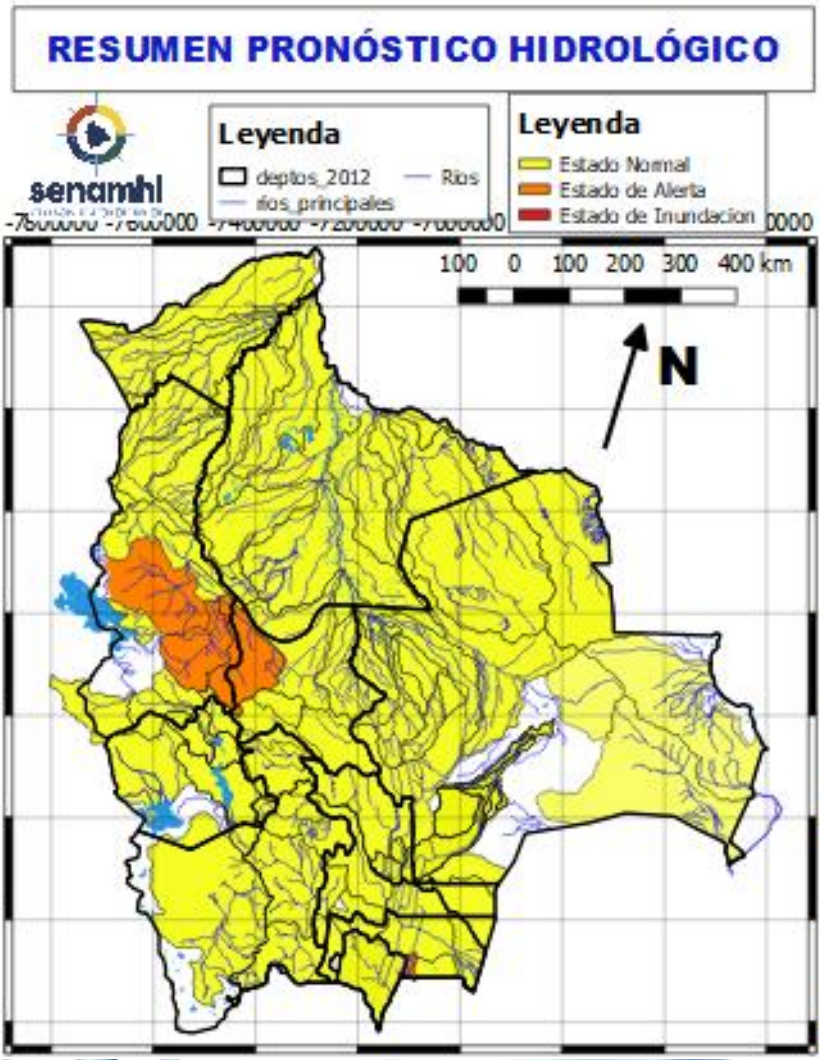

| 05 al 09 y 12 al 15 AGOSTO | | |
|---------------------------------------|-----------|----------|
| COCHABAMBA | | |
| RIO | MUNICIPIO | Obs. |
| Mizque y afluentes secundarios | Mizque | Ascensos |
| | Pojo | |
| | Totora | |
| | Comarapa | |
| | Pocona | |
| | Vila Vila | |
| | Aiquile | |
| Cuenca Baja Y Comunidades cercanas | | |

Posibles Heladas y/o Nieve del 08 al 09 agosto sobre la cuencas del Chapare



07 al 10 AGOSTO

LA PAZ

| RIO | MUNICIPIO |
|-----------------------------------|--|
| Cotacages | Sequerancho |
| | Independencia |
| | Cimarrón |
| | y comunidades cercanas |
| Boopi (y afluentes secundarios) | Palca |
| | La Asunta |
| | Chulumani |
| | Tamampaya |
| Zongo | Cahua |
| | Zongo |
| Luribay | Luribay y comunidades cercanas |
| Unduavi | y comunidades cercanas |
| Taquesi | y comunidades cercanas |
| Tamampaya | y comunidades cercanas |
| Solacama | Santiago Tocaróni |
| | Chulumani y comunidades cercanas |
| Yara | Comunidades cercanas |
| Coroico (y afluentes secundarios) | Coroico |
| | Caranavi |
| | Santa Rita de Buenos Aires y comunidades cercanas |

Ascensos repentinos de cuidado

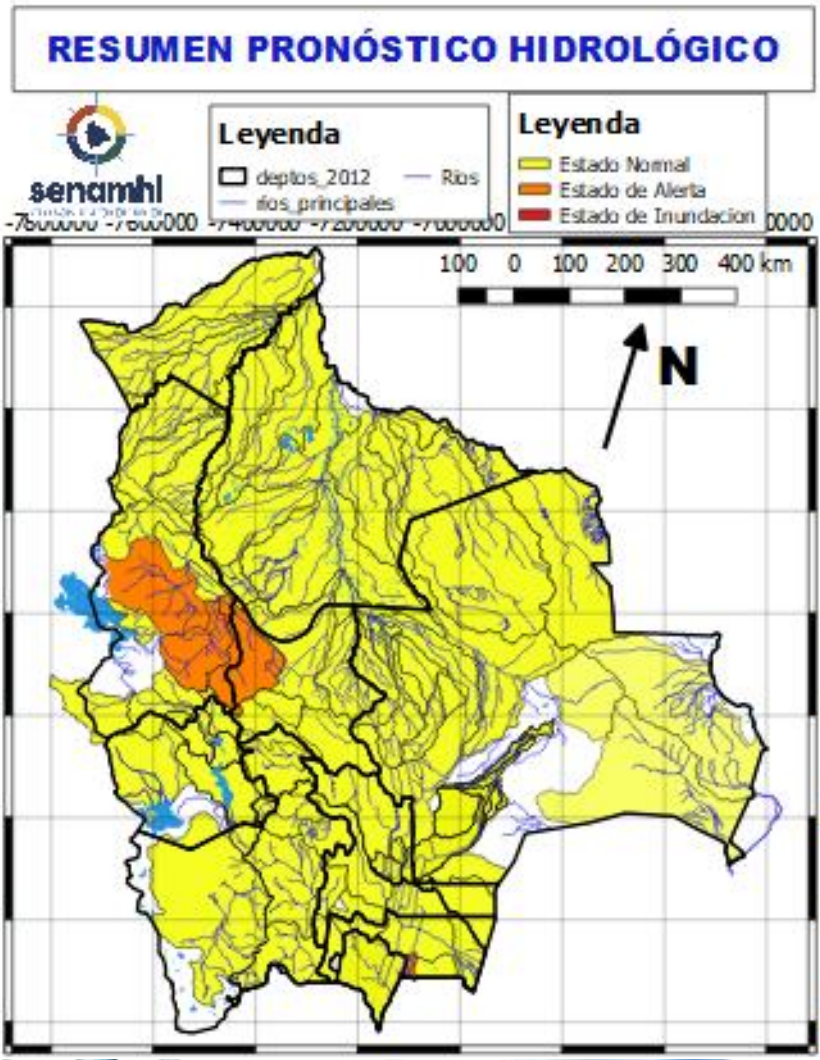

07 al 10 AGOSTO

LA PAZ

| RIO | MUNICIPIO |
|-----------------------------------|------------------------|
| Mapiri (y afluentes secundarios) | Apolo |
| | Camata |
| | Aten |
| | Sorata |
| | Chuma |
| | Comabaya |
| | Quiabaya |
| | Guanay |
| | Angosto Quercano |
| | Santa Rosa de Mapiri |
| | Mapiri |
| | y poblaciones cercanas |
| Tipuani (y afluentes secundarios) | Tipuani |
| | Cangallí |
| | Chima |
| Kaka | Bartolo |
| | y comunidades cercanas |
| | Mayaya |
| | Teoponte |
| | El Triunfo |
| | y comunidades cercanas |

Ascensos repentinos de cuidado

RESUMEN DEL BOLETÍN DE PRONÓSTICO HIDROLÓGICO

Probables Ascensos : 12 al 14 y 20 al 22/08/2024

Estado Normal
Estado de Alerta
Estado de Inundación

| 12 al 14 y 20 al 22 AGOSTO | |
|-----------------------------------|---|
| LA PAZ | |
| RIO | MUNICIPIO |
| Cotacages | Sequerancho |
| | Independencia |
| | Cimarrón |
| | y comunidades cercanas |
| Boopi (y afluentes secundarios) | Palca |
| | La Asunta |
| | Chulumani |
| Zongo | Tamampaya |
| | Cahua |
| Luribay | Zongo |
| | Luribay |
| Taqlesi | y comunidades cercanas |
| Tamampaya | y comunidades cercanas |
| Solacama | Santiago Tocaróni |
| | Chulumani |
| Yara | y comunidades cercanas |
| | Comunidades cercanas |
| Coroico (y afluentes secundarios) | Coroico |
| | Caranavi |
| | Santa Rita de Buenos Aires y comunidades cercanas |
| Alto Beni y afluentes secundarios | Covendo |
| | Palos Blancos |
| | Alto Beni |
| | Pacollo |
| | Cedro Mayo |
| | y comunidades cercanas |

Ascensos

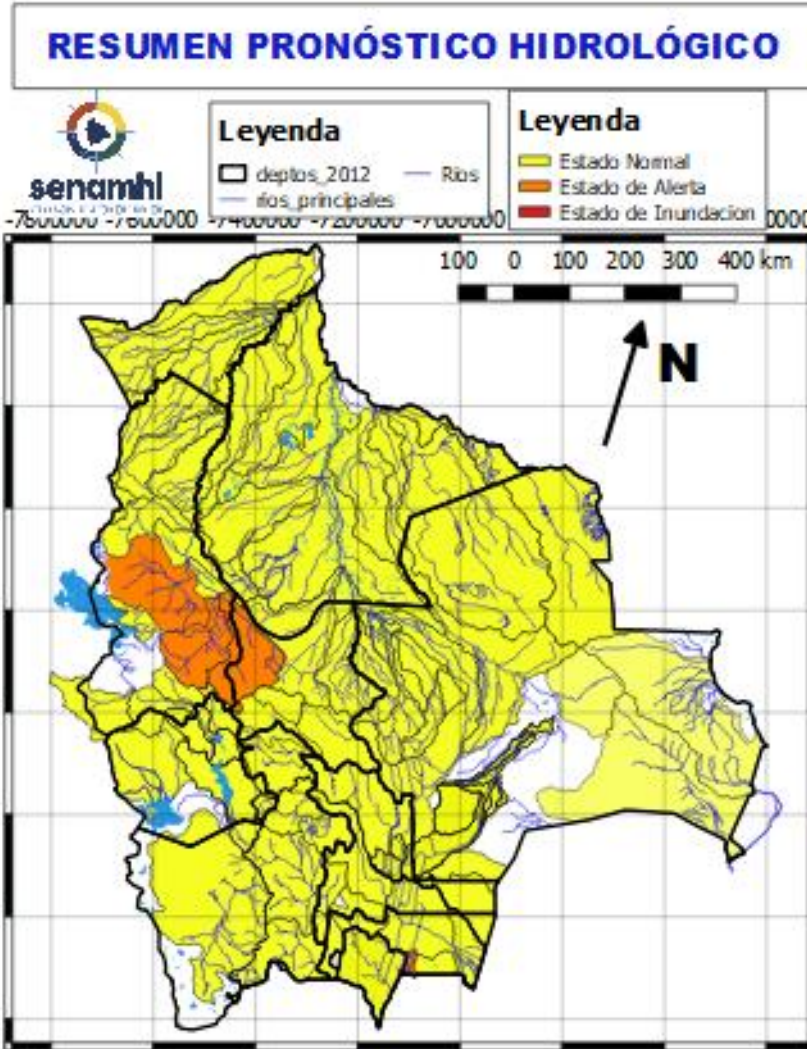

| 12 al 14 y 20 al 22 AGOSTO | |
|-----------------------------------|---|
| LA PAZ | |
| RIO | MUNICIPIO |
| Coroico (y afluentes secundarios) | Coroico |
| | Caranavi |
| | Santa Rita de Buenos Aires y comunidades cercanas |
| Mapiri (y afluentes secundarios) | Apolo |
| | Camata |
| | Aten |
| | Sorata |
| | Guanay |
| | Angosto Quercano |
| | Santa Rosa de Mapiri |
| Tipuani (y afluentes secundarios) | Mapiri y poblaciones cercanas |
| | Tipuani |
| | Cangallí |
| | Chima |
| Kaka | Bartolo y comunidades cercanas |
| | Mayaya |
| | Teoponte |
| | El Triunfo y comunidades cercanas |

Ascensos

RESUMEN DEL BOLETÍN DE PRONÓSTICO HIDROLÓGICO

Probables Ascensos SIN desbordes: 12 al 14 y 20 al 22/08/2024



| 12 al 14 y 20 al 22 AGOSTO | | Ascensos |
|----------------------------|--|----------|
| LA PAZ | | |
| RIO | MUNICIPIO | |
| Suches | Escoma | |
| | Ulla Ulla | |
| | y comunidades cercanas | |
| 12 al 14 y 20 al 22 AGOSTO | | Ascensos |
| LA PAZ | | |
| RIO | MUNICIPIO | |
| Lago Menor | Guaqui | |
| | San Andrés de Machaca | |
| | Santiago de Callapa | |
| | Calacoto y poblaciones cercanas | |
| Keka Jahuirá | Achacachi | |
| | Sorata y comunidades cercanas | |
| Catari | Viacha, Pucarani, Caquiaviri, Calacoto, Patacamaya, Sica Sica, Quime y comunidades | |
| 12 al 14 y 20 al 22 AGOSTO | | Ascensos |
| LA PAZ | | |
| RIO | MUNICIPIO | |
| Desaguadero | San Andrés de Machaca y comunidades cercanas | |
| | Jacha Jahuirá | |
| Khala Jahuirá | poblados cercanos | |
| Mauri | poblados cercanos | |
| Kheto | Sica sica, y poblaciones cercanas | |

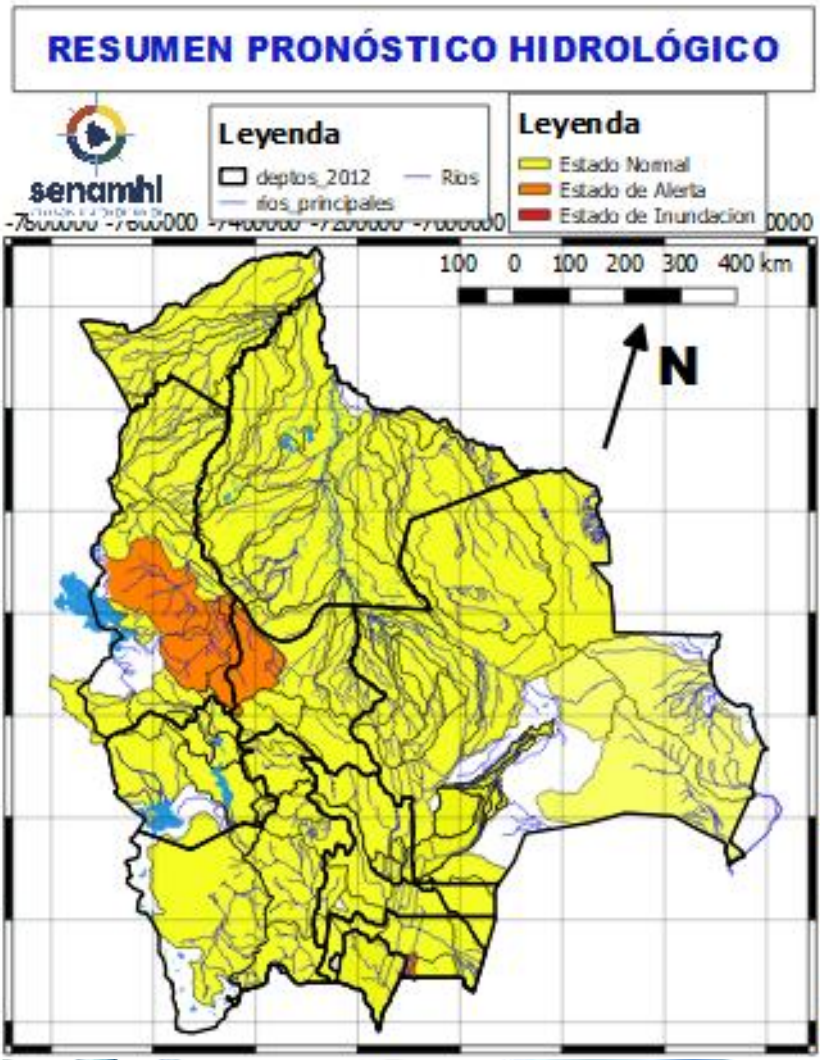

| 12 al 14 y 20 al 22 AGOSTO | | Ascensos |
|----------------------------|------------------------|----------|
| ORURO | | |
| RIO | MUNICIPIO | |
| Aroma | Toledo | |
| | y comunidades cercanas | |
| Juchus Jahuirá | Puente Aroma | |
| | y comunidades cercanas | |
| Desaguadero | Santiago de Callapa | |
| | Puente Carasila | |
| | y comunidades cercanas | |
| 12 al 14 y 20 al 22 AGOSTO | | Ascensos |
| ORURO | | |
| RIO | MUNICIPIO | |
| Lauca | Turco | |
| | Escara | |
| | Carangas | |
| | Centro Berlín | |
| | y comunidades cercanas | |

RESUMEN DEL BOLETÍN DE PRONÓSTICO HIDROLÓGICO

Probables Ascensos SIN desbordes: 07 al 10, 12 al 14/08/2024



| 08 al 10 AGOSTO | | Ascensos muy leves | |
|-----------------|------------------------|--------------------|--|
| PANDO | | | |
| RIO | MUNICIPIO | | |
| Acre | Cobija | | |
| | Y comunidades cercanas | | |
| 08 al 10 AGOSTO | | Ascensos muy leves | |
| Tahuamanu | Porvenir | | |
| | Filadelfia | | |
| | y poblaciones cercanas | | |
| Madre de Dios | El Sena | | |
| | y comunidades cercanas | | |
| Manuripi | Y comunidades cercanas | | |
| Orthon | Filadelfia | | |
| | Comunidades cercanas | | |
| 12 al 14 AGOSTO | | | |
| Abuná | Comunidades cercanas | | |
| Rapirrán | Comunidades cercanas | | |

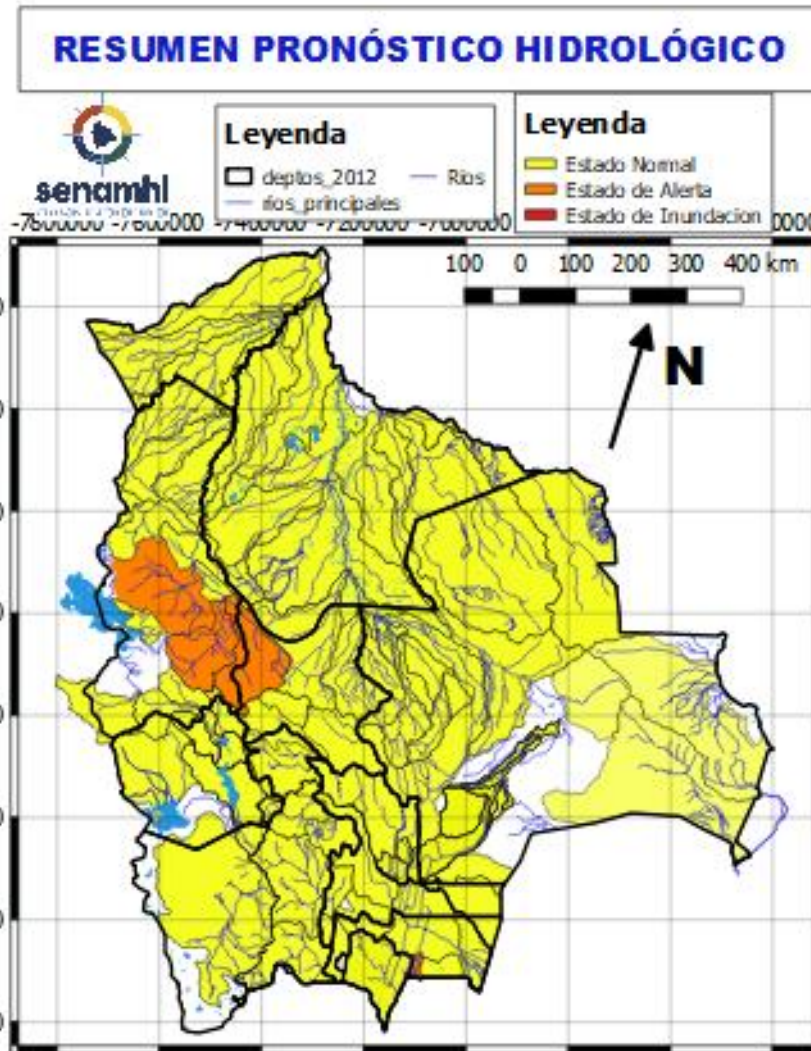

| 07 al 10 y 12 al 14 AGOSTO | | Ascensos |
|----------------------------|-------------------------------|----------|
| LA PAZ | | |
| RIO | MUNICIPIO | |
| Toromonas | Comunidades cercanas | |
| Madre de Dios | Chivé Comunidades cercanas | |
| Manuripi | Poblaciones cercanas | |
| Enatahua | Poblaciones cercanas | |
| 07 al 10 y 12 al 14 AGOSTO | | Ascensos |
| LA PAZ | | |
| RIO | MUNICIPIO | |
| Tuichi | Pelechuco | |
| | Parque Madidi | |
| | Comunidades cercanas | |
| Tequeje | Zona Alta | |
| | Ixiamas | |
| Hondo ó Erasama | Apolo | |
| | y comunidades cercanas | |
| Cuñada | Carretera Ixiamas-San | |
| | y poblaciones cercanas | |
| Enatahua | Comunidades cercanas | |

HUMEDAD ACTUAL EN EL SUELO

Descarga correspondiente al 03-08-2024

SUPERFICIAL

RADICULAR

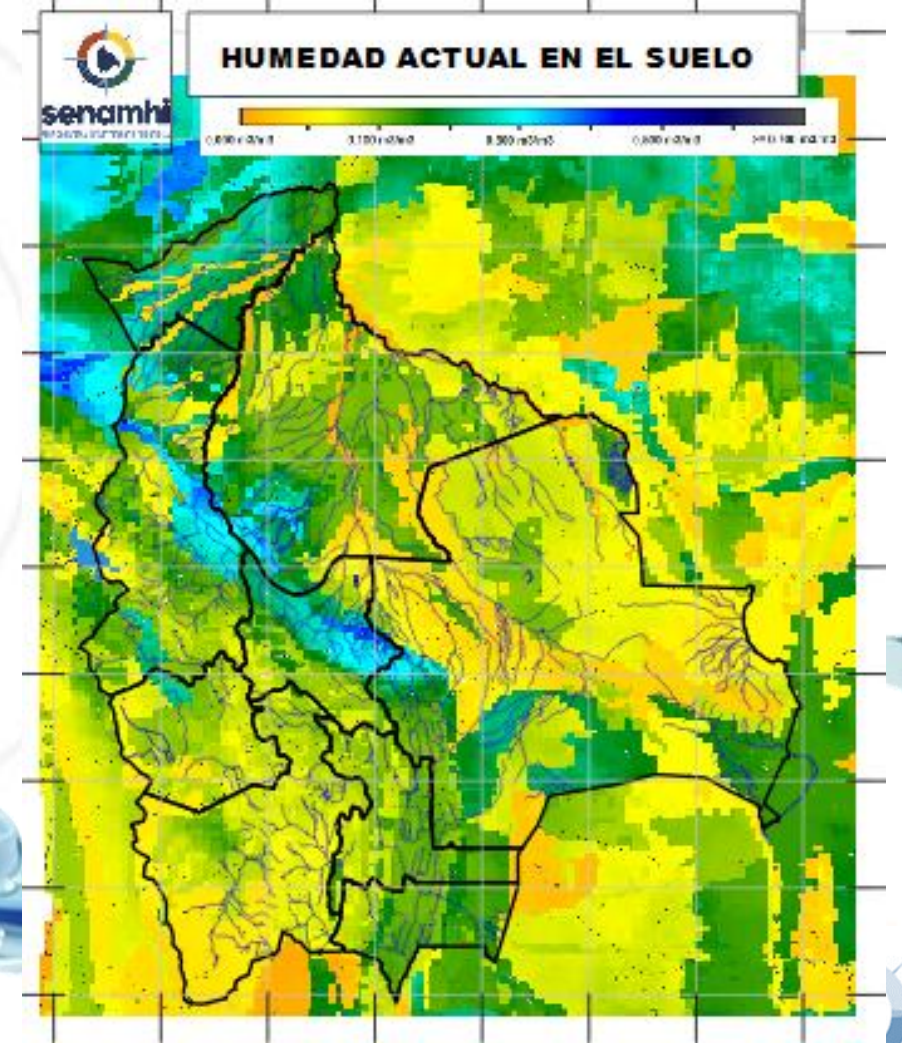
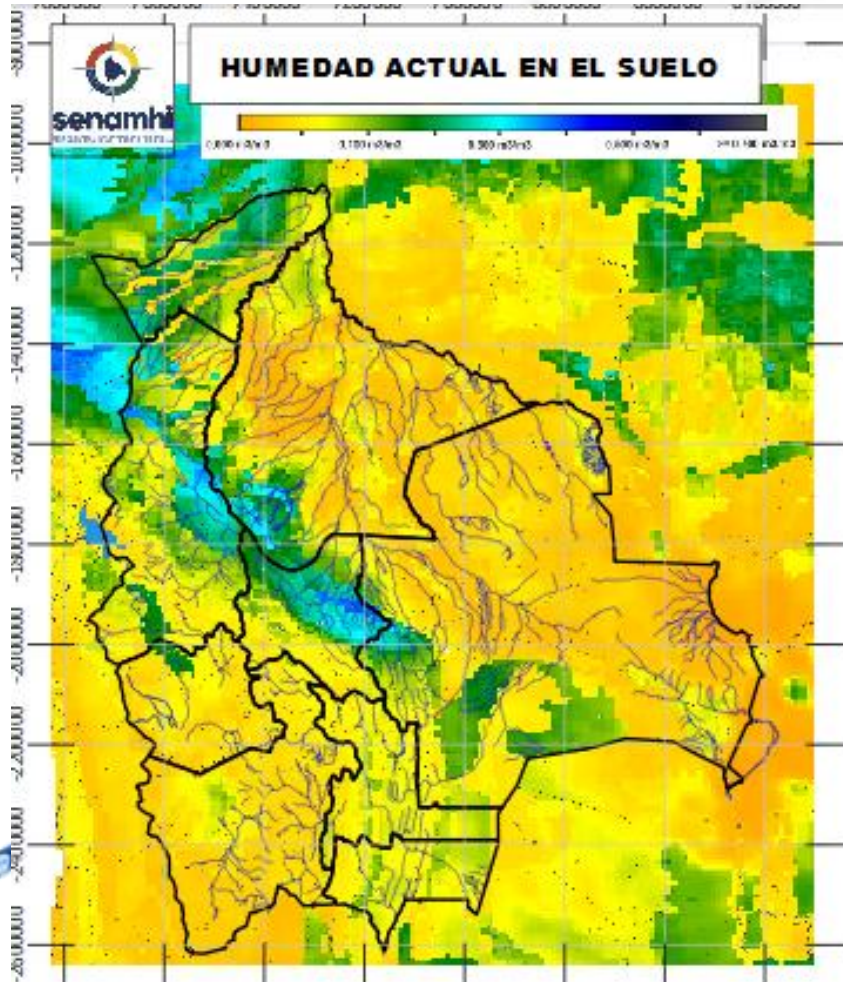

RADICULAR: A 1 metro de profundidad del suelo
SUPERFICIAL: A 5 centímetros de profundidad del suelo

Senamhi, Miércoles 07 de agosto de 2024